

Data a Tabela a Seguir :

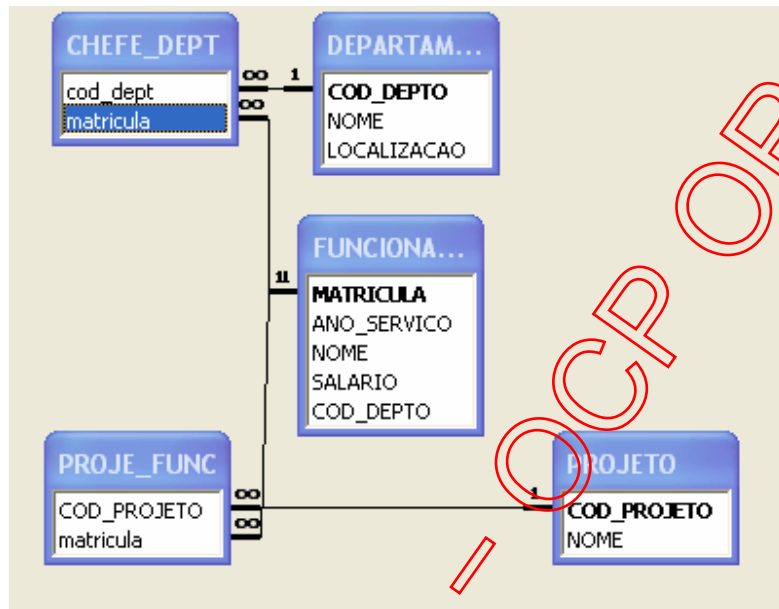

- 1) Listar todos os dados da tabela funcionários ordenados por matrícula:
- 2) Forneça o número total de empregados da companhia:
- 3) Liste todos os funcionários que tenham entre 10 e 12 anos de serviço (inclusive):
- 4) Liste o nome, a matrícula e o salário de todas as pessoas cujo salário não esteja entre R\$ 1.000,00 e R\$ 3.000,00:
- 5) Liste todos os funcionários com 1, 2 ou 3 anos de serviço, ou cujo valor de anos de serviço seja nulo:
- 6) Liste a matrícula, nome e salário de todas as pessoas em ordem alfabética por nome:
- 7) Liste o departamento, a matrícula, o nome e o salário dos funcionários em ordem decrescente de salário em seu departamento:
- 8) Liste as matrículas, os nomes e os departamentos de todos os empregados que gerenciam algum departamento:
- 9) Liste a média salarial de dos funcionarios:
- 10) Liste matrícula, nome, anos de serviço de todos os gerentes de departamentos que recebem salários maiores que R\$ 2000,00 ou que possuam matrículas maiores que 30, e que tenham mais de 6 anos de serviço:
- 11) Liste o departamento, matrícula, nome e salário de todos os gerentes em ordem decrescente de salário dentro de departamento:
- 12) Descubra qual a média de ganhos totais e quantos empregados são considerados para cálculo dessa média:

Pedro F. Carvalho
Analista de Sistemas
contato@pedrofcarvalho.com.br

ORACLE
Certified Associate

- 13) Liste o nome, a matrícula e o salário de todas as pessoas que não ganhem salário inferior a R\$ 1000,00:
- 14) Liste a matrícula, nome, anos de serviço e salário de todas as pessoas com mais de 6 anos de serviço e que, ou seja gerente de departamento ou ganhe salário superior a R\$ 3000,00:
- 15) Liste a matrícula, o nome e o salário de todas as pessoas em ordem decrescente de salário:
- 16) Liste o nome, a matrícula e o departamento de todas as pessoas que não trabalhem nos departamentos 10 e 20
- 17) Liste a localização, a matrícula e o nome de todos os empregados do departamento de compra e venda:
- 18) Liste o nome e a matrícula de todos os funcionários alocados no projeto "holografia":
- 19) Liste todos os funcionários que trabalhem na zona sul:
- 20) Liste o nome e a matrícula de todos funcionários que trabalhem na departamento "finanças":